



Façade Nord



Façade Sud



Façade Est

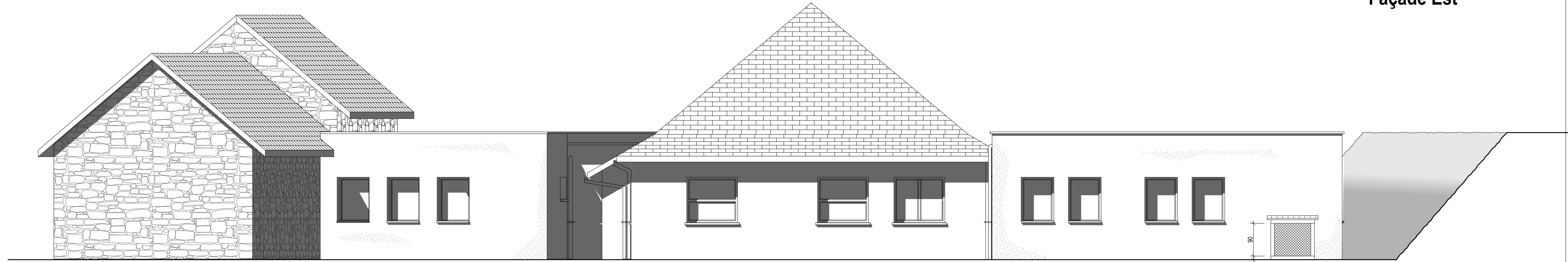

Façade Ouest



COMMUNAUTÉ DE COMMUNES
VÈZÈRE MONÉDIÈRES MILLESOURCES

Création d'une Maison de Santé à TREIGNAC



PROJET		TP2
Façades	Echelle : 1/50	

JEAN MOULY
ARCHITECTE D.P.L.G.
2 Rue des Sœurs de Nevers 19000 TULLE
Téléphone 05 44 41 02 29 - Port : 06 08 43 42 29
E-mail : jean.mouly@architectes.org

Bureau d'Etude Structure
SIGMA - c/ rue Chanoine Antoine Broquin - 19100 BRIVE
Tel : 05 55 88 37 28 - Fax : 05 55 88 37 29 - E-mail : sigma.brive@wanadoo.fr

Bureau d'Etude Fluides
LAIR 14, Quai Boluze - 19000 TULLE
Tel : 05 55 26 00 51 - Fax : 05 55 26 00 51 - E-mail : gpeaut@air10.fr

DELOMENE Economiste 51 Quai Aristide Briand 19000 Tulle
Tel : 05 55 26 34 96 Fax : 05 55 26 11 96 - E-mail : delomenetulle@wanadoo.fr

Esquisse	A.P.S.	A.P.D.	PROJET	Exé.	D.E.T.	D.O.E.
Décembre 2017			Dossier de Consultation des Entreprises			
Septembre 2017			Avant-Projet définitif			
Juin 2017			Avant Projet Sommaire Modifié			
Date	Indice	Modifications / Commentaires				