



COMMUNAUTÉ DE COMMUNES
VÉZÈRE MONÉDIÈRES MILLESOURCES

Création d'une Maison de Santé à TREIGNAC



ETAT DES LIEUX

Plan - Coupe - Façades - Photographies

EDL

JEAN MOULY

ARCHITECTE D. P. L. G.
2 Rue des Sœurs de Nevers 19000 TULLE
Téléphone 05 44 41 02 29 - Port.: 06 08 43 42 29
E.mail : jean.mouly@architectes.org

Bureau d'Etude Structure :
SIGMA - 6, Rue Chanoine Antoine Broquin - 19100 BRIVE
Tél : 05.55.88.37.28 - Fax : 05.55.88.37.29 - E.mail : sigma.brive@wanadoo.fr

Bureau d'Etude Fluides :
LAI : 14, Quai Baluze - 19000 TULLE
Tel: 05.55.26.00.91 - Fax : 09.70.62.60.30 - E.mail : ggeraud@lai19.fr

DELOMENIE Economiste: 51 Quai Aristide Briand 19000 Tulle
Tel: 05.55.26.34.96 Fax : 05.55.26.11.96 - E.mail : delomenietulle@wanadoo.fr

| Esquisse | A.P.S. | A.P.D. | PROJET | Exé. | D.E.T. | D.O.E. |
|----------|--------|--------|--------|------|--------|--------|
|----------|--------|--------|--------|------|--------|--------|

| | | |
|----------------|--------|---|
| Décembre 2017 | | Dossier de Consultation des Entreprises |
| Septembre 2017 | | Avant-Projet définitif |
| Juin 2017 | | Avant Projet Sommaire Modifié |
| Date | Indice | Modifications / Commentaires |



Vue Sud Ouest

ETAT des LIEUX



Vue Nord - Est



Vue Est



Vue Est

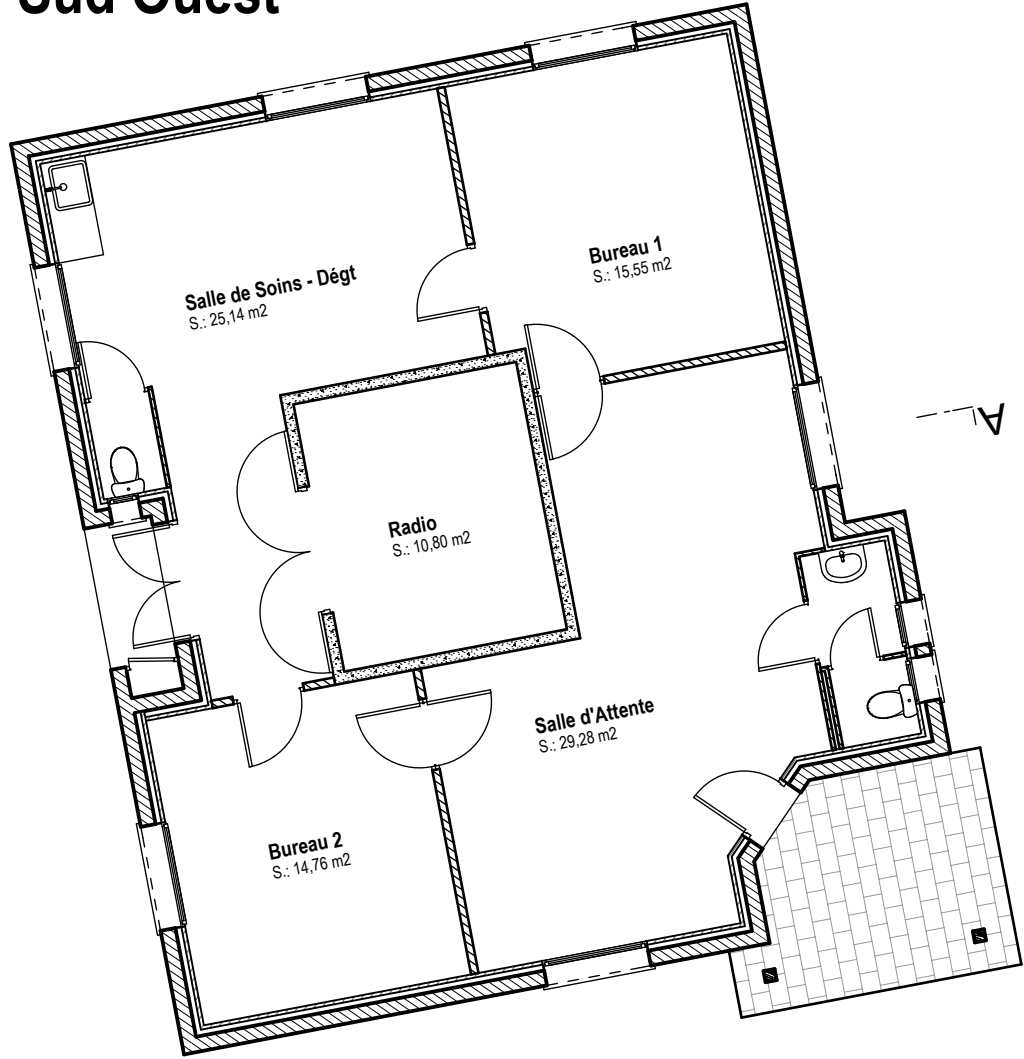

527

524

